INTERLIGNES
octobre à décembre 2019
www.lecture.ain.fr

3 MOIS
DANS LES BIBLIOTHÈQUES DE L'AIN
animations gratuites

AIN 01 le Département

PROGRAMME

Animations gratuites dans les bibliothèques municipales et les médiathèques.

À L'ÉCRIT À L'ÉCRAN

Le Bal des Hippocampes

Qui veut voyager loin méninge sa monture
La toute petite compagnie

Le cerveau mène la danse et orchestre la gestion de nos souvenirs. Les hypothétiques vérités universelles de M. Némosyne dissipent les mystères de nos mémoires intimes et collectives, alors pourquoi serons-nous tous conviés au Bal des Hippocampes ? Tout public à partir de 8 ans.
↳ 29 novembre, 19h30 : BM Artémis, Saint-Maurice-de-Beynost
↳ 7 décembre, 20h : Méd. Paul Mayet, Loyettes
↳ 13 décembre, 20h : Méd. la Grenette, Ambérieu-en-Bugey
↳ 14 décembre, 20h : Méd. du Valromey, Champagne-en-Valromey

Vous avez dit circulation ? : lecture de textes

En partenariat avec les Archives départementales de l'Ain et les bibliothèques municipales de Douvres, de Meximieux et de Rignieux-le-Franc

Circulons ! Circulez ! Mouvements, déplacements, échanges, circulation de l'air, du vent, du sang et de la sève, circulation des choses, de l'argent, des biens, circulation des mots, des idées, des écrits ou des rêves, circulation des bêtes et des humains, allers, retours… Ça court, ça se propage, ça se diffuse, ça se transmet, ça bouchonne, ça colporte, ça mensonge, ça bloque, ça coule, ça roule, embouteillages et flâneries. C'est passé par ici, ça repassera par là… et ça se raconte : dans le grand charivari du monde, faisons cercle un moment autour d'une lecture à voix haute qui célèbre toutes les circulations, surtout celle des beaux textes et des idées en mouvement. Circulez, y'a tout à voir, à dire et à entendre ! À partir de 12 ans.
↳ 7 novembre, 20h30 : Méd. de Val-Revermont
↳ 9 novembre, 15h : Méd. intercommunale La Passerelle, Trévoux
↳ 21 novembre, 20h30 : BM de Douvres
↳ 3 décembre, 19h : BM de Montluel
↳ 12 décembre, 19h30 : BM de Rignieux-le-Franc

Taxi Téhéran, projection

Jafar Panahi, 2015, 1h26

Installé au volant de son taxi, Jafar Panahi sillonne les rues animées de Téhéran. Au gré des passagers qui se succèdent et se confient à lui, le réalisateur dresse le portrait de la société iranienne entre rires et émotion… Ours d'or du meilleur film, festival international du film de Berlin en 2015.
↳ 2 novembre, 15h : Méd. La Fontaine, Saint-Étienne-du-Bois
↳ 22 novembre, 20h : BM de Ceyzériat
↳ 11 décembre, 20h : Méd. de Ferney-Voltaire
↳ 12 décembre, 20h : Méd. Simone Veil, Jassans-Riottier

Circuits courts / courts-circuits, projection

1h20

En partenariat avec l'agence du court métrage

Une sélection de films courts, alternant fiction et animation, abordant avec humour la circulation. Le premier voyage d'un père et de sa fille en train, une course insolite entre un coursier et une chanson, des crabes condamnés à ne pas changer de direction… Présentation des films sur lecture.ain.fr
↳ 13 novembre, 15h : BM de Montluel
↳ 15 novembre, 20h : Méd. Paul Mayet, Loyettes
↳ 21 novembre, 20h30 : Méd. Correspondances, Divonne-les-Bains
↳ 6 décembre, 20h30 : BM de Douvres
↳ 7 décembre, 16h30 : BM de Sainte-Euphémie

Makala, projection

Emmanuel Gras, 2017, 96 min

Au Congo, un jeune villageois, espère offrir un avenir meilleur à sa famille. Il a comme ressources ses bras, son vélo, la brousse environnante et une volonté tenace. Parti sur des routes dangereuses et épuisantes pour vendre le fruit de son travail, il découvrira la valeur de son effort et le prix de ses rêves. Grand Prix de la semaine de la critique, festival de Cannes 2017.
↳ 4 octobre, 20h30 : Méd. de Val-Revermont

CIRCULEZ, IL Y A TOUT À VOIR

Hélène Maréchal,
Vice-présidente du Département de l'Ain en charge de la culture

À l'heure d'internet, des nouvelles mobilités urbaines, de la mondialisation, du développement des voyages, de la mobilité professionnelle… « Circuler » résonne comme une évidence. Tout circule, tout s'échange, en un instant et parfois dans le monde entier : les idées, les savoirs, l'argent, les biens, les compétences, les pratiques culturelles.

« Circulez », oui, mais comment ? Pourquoi ? Pour qui ? Dans quel but ?

De quelle façon avons-nous circulé, circulons-nous ou circulerons-nous demain ? Routes, ponts, canaux, chemins de fer… réels ou virtuels : qu'est-ce qui fait circuler ? Quelles barrières reste-t-il ?

Pendant trois mois, la bibliothèque départementale de l'Ain et 49 bibliothèques municipales vous proposent leur festival *Interlignes* : d'octobre à décembre, partez à la rencontre de chercheurs, d'écrivains, d'artistes, d'agents chargés des routes ou de la sécurité routière, de cheminots… Conférences, expositions, ateliers, rencontres ou projections : ce sont plus de 160 animations gratuites à destination des grands comme des petits pour percer les secrets des routes et chemins, passés ou présents, réels ou imaginaires. Je vous souhaite de belles découvertes dans les bibliothèques de l'Ain.

Le bonheur… terre promise, projection

Laurent Hasse, 2012, 94 minutes

Il n'a rien prévu, rien anticipé. Il est parti un matin d'hiver, seul, à pied, pour traverser le pays du Sud au Nord. Juste être dans l'errance, rompre avec les attaches et les habitudes et porter un regard neuf. Il s'en remet au hasard pour faire des rencontres et ne poursuit qu'un seul but : le bonheur.
En présence du réalisateur : ↳ 14 novembre, 20h30 : Méd. de Villars-les-Dombes
↳ 15 novembre, 15h : Méd François Édouard, Châtillon-sur-Chalaronne
↳ 15 novembre, 20h : Méd. de Montmerle-sur-Saône
↳ 16 novembre, 15h : BM de Nivigne et Suran
↳ 16 novembre, 20h : BM de Foissiat
Projection : ↳ 11 octobre, 20h30 : BM de Dompierre-sur-Veyle
↳ 23 novembre, 19h : BM Au fil des pages, Saint-Germain-de-Joux

À fond de train/gares : les sorciers mènent bon train

C'est pas sorcier, 26 min (jeunesse)

Projection suivie de la rencontre avec un cheminot

Fred et Jamy sont partis explorer le réseau ferroviaire français. D'une part, ils nous expliqueront comment s'orchestre le savant ballet des trains qui parcourent la France. D'autre part, plus technique, ils nous expliqueront comment les trains font pour aller aussi vite.
↳ 19 octobre, 15h : BM de Foissiat
↳ 23 octobre, 10h : Méd. de Val-Revermont
↳ 31 octobre, 10h : BM d'Ambérieux-en-Dombes
↳ 5 novembre, 14h (scol.) : Méd. La Fontaine, Saint-Étienne-du-Bois
↳ 6 novembre, 9h30 : Méd. Paul Mayet, Loyettes
↳ 13 novembre, 16h30 : BM de Douvres
↳ 21 novembre, 9h (scol.) : BM Au fil des pages, Saint-Germain-de-Joux
↳ 9 décembre, 9h30 (scol.) : Méd. Simone Veil, Jassans-Riottier

EXPOSITIONS

S'exiler pour survivre : passages clandestins des Juifs en Suisse à la frontière du Pays de Gex (1942-1944)

Fruit du programme de recherche « Passages clandestins des Juifs en Suisse par la frontière du pays de Gex 1942-1944 » initié fin 2016, par la Direction des Musées départementaux de l'Ain pour le Musée de la Résistance et de la Déportation de l'Ain et confié à l'historienne suisse Ruth Fivaz Silbermann, l'exposition « S'exiler pour survivre : passages clandestins des Juifs en Suisse à la frontière du pays de Gex 1942-1944 » présente les parcours de familles juives fuyant les persécutions passées par ce secteur. L'exposition est enrichie par quelques textes avec un éclairage particulier sur la persécution des Juifs dans l'Ain mais aussi les réseaux d'entraide et de sauvetage.

Retrouvez l'exposition en version itinérante dans les bibliothèques de Challex, Douvres, Ferney-Voltaire et Saint-Genis-Pouilly durant le premier semestre 2020.

Chemins faisant

En partenariat avec le Service patrimoine culturel de l'Ain

Quels itinéraires étaient empruntés, dans l'Ain, pour se déplacer durant l'Antiquité et le Moyen-Âge ? Quelles étaient les conditions du transport par voie d'eau ou de terre, que signifiaient les arrêts aux péages ? Cette exposition répondra à ces questions, vous fera découvrir les récits de voyageurs dans les montagnes de l'Ain et vous donnera les clefs pour interpréter les traces du chemin dans le paysage.
↳ Du 27 septembre au 5 octobre : BM Artémis, Saint-Maurice-de-Beynost
↳ Du 5 octobre au 12 octobre : BM ULM, Miribel
↳ Du 15 octobre au 29 octobre : BM d'Ambérieux-en-Dombes
↳ Du 12 novembre au 26 novembre : BM de Chanay
↳ Du 27 novembre au 2 décembre : BM de Saint-Germain-les-Paroisses
↳ Du 3 décembre au 17 décembre : Méd. Simone Veil, Jassans-Riottier

Vies brisées, témoignage et partage

Exposition photos et témoignages

En partenariat avec le pôle sécurité routière État/Département, l'Avema et Ain'sécurité & prévention.

Une exposition de portraits, une voix. Lors de ce temps d'échange, vous écouterez le témoignage sans fard d'une victime de la route, Corinne Sapinet. Par sa voix, elle ouvre les histoires de toutes les personnes photographiées. Un moment poignant visant à sensibiliser le public aux conséquences d'un accident de la route. Chaque photographie est accompagnée d'un témoignage écrit.
↳ Du 29 octobre au 5 novembre, rencontre mardi 5 novembre à 18h : BM de Montluel
↳ Du 9 au 16 novembre, rencontre samedi 16 novembre à 10h : Méd. de Val-Revermont

Déambulation photographique

En partenariat avec les Archives départementales de l'Ain

La situation géographique du département, entre Lyon et Genève, a favorisé l'essor de ses réseaux routier, ferroviaire et fluvial dès le début du 19e siècle. L'apparition de la photographie a permis de garder la mémoire des moyens de transports. De nombreuses images en sont ainsi conservées aux Archives : photographies amateures ou professionnelles, archives de l'administration des Ponts-et-Chaussées ou collections de gravures…
↳ Du 10 au 31 octobre : Méd. de Brégnier-Cordon
↳ Du 11 au 23 octobre : Méd. la Grenette, Ambérieu-en-Bugey
↳ Du 16 au 30 octobre : BM ULM, Miribel
↳ Du 5 au 19 novembre : BM de Beauregard
↳ Du 6 au 17 novembre : BM de Messimy-sur-Saône
↳ Du 6 au 20 novembre : Méd. La Fontaine, Saint-Étienne-du-Bois
↳ Du 7 au 21 novembre : BM de Marchamp
↳ Du 19 novembre au 3 décembre : BM de Sainte-Euphémie
↳ Du 6 au 27 décembre : BM de Beynost

Art Bis : Circulez, il y a tout à voir

En partenariat avec Résonance contemporaine

Voitures, trains, camions… autant de modes de transports qui inspirent les artistes et nous invitent à cheminer, à circuler, à être transportés sur les routes menant à des paysages singuliers ou imaginaires… L'association Résonance Contemporaine propose une sélection de 10 dessins, peintures et collages sur le thème de « circulation ».
↳ Du 1er au 12 octobre, rencontre 8 octobre, 18h : BM de Montluel
↳ Du 9 au 23 novembre, rencontre le 12 novembre, 18h30 : BM. Au fil des pages, Saint-Germain-de-Joux ↳ Du 3 au 21 décembre, rencontre 4 décembre à 18h30 : BM de Saint-Laurent-sur-Saône

À la croisée des musiques

En partenariat avec la Direction des Musées de l'Ain

Des instruments, des musiciens, des répertoires traditionnels pour une musique emblématique d'un territoire, d'une communauté… Bresse et Revermont sont riches d'une tradition musicale réinvestie aujourd'hui par les musiciens « trad ». Par ailleurs, les populations immigrées de l'Ain ou de la région développent une pratique musicale identitaire, véritable point d'attache à une communauté, un pays. Là aussi, à la faveur des rencontres et des pratiques, les musiques se croisent et bougent.
↳ Du 28 octobre au 15 novembre : Méd. centre culturel Aragon, Oyonnax
↳ Du 18 novembre au 2 décembre : BM. de Nivigne et Suran
↳ Du 3 décembre au 21 décembre : Méd. intercommunale La Passerelle, Trévoux

Histoire sans limites aux frontières de l'Ain

En partenariat avec la Direction des Musées de l'Ain

Découvrez comment une frontière et sa carte se dessinent, les spécificités des contours de l'Ain, ses frontières naturelles et historiques… et parcourez le territoire à la conquête de ses cartes et de ses confins… Le tracé de frontières du département s'inscrit dans une histoire longue. Fermeture, ouverture, délimitation définie, flou spatial, la frontière est susceptible d'être remise en cause à chaque aléa de l'Histoire.
↳ Du 7 au 21 novembre : Méd. de Thoiry ↳ Du 5 au 15 décembre : BM. de Marchamp

Mémoire de Bressans

En partenariat avec la Direction des Musées de l'Ain
Exposition conçue en partenariat avec les associations burgiennes Ain'Pacte et Alfa 3A à partir du film éponyme réalisé en 2015.

Cette exposition est une rencontre avec l'histoire, le parcours, les anecdotes, la culture de quatorze Bressans d'adoption originaires d'Algérie, de Bolivie, du Chili, d'Espagne, d'Italie, du Maroc, de Tunisie et de Turquie, arrivés en France, parfois directement en Bresse, pour des raisons politiques, économiques, professionnelles ou familiales, entre la fin des années 40 et le début des années 80.
↳ Du 3 au 31 octobre : Méd. de Val-Revermont
↳ Du 6 au 29 novembre : Méd. de la CA du Grand Bassin de Bourg-en-Bresse, Montrevel-en-Bresse
↳ Du 3 décembre au 15 janvier : BM. de Sainte-Euphémie

La route, le Bugey, le monde

En partenariat avec la Direction des Musées de l'Ain

Un carnet de voyage qui décrit les usages des routes qui relient le Bugey au monde ainsi que leurs enjeux contemporains. Considéré à tort aujourd'hui comme un territoire enclavé, le Bugey-Valromey est depuis toujours un espace de circulation des hommes (12 témoignages d'Aindinois, venus d'Ukraine, Tunisie, Italie, Kosovo, Angleterre…), des idées, des marchandises.
↳ Du 26 septembre au 24 octobre : Méd. de Culoz
↳ Du 7 novembre au 5 décembre : Méd. du Valromey, Champagne-en-Valromey

Rêveur de cartes

Martin Jarrie, peintre illustrateur

Martin Jarrie dépeint des pays dont les géographes n'ont jamais parlé jusqu'ici : la principauté d'Octogonie, les grottes d'Anamnézie, le jardin du Grand Huit, les îles Molles, le Territoire des Horticoles, la mer des Impairs, et cette ville que l'on nommait Demain, il y a longtemps, mais pas si loin… Le Rêveur de cartes réinvente le monde.
↳ Du 16 octobre au 10 novembre : Méd. de Belley
↳ Du 12 au 30 novembre : Méd. de Villars-les-Dombes
↳ Du 12 au 30 novembre : Méd. centre culturel Aragon, Oyonnax

LA CIRCULATION EN PRATIQUE

Partage mon métier : agent des routes

Le réseau des routes départementales de l'Ain est vaste. Vous découvrirez la classification du réseau routier, les techniques d'entretien des chaussées. Comment surveille-t-on et planifie-t-on l'entretien des ouvrages d'art ? Qu'est-ce que les équipements de la route et comment sont-ils gérés ? Vous ne soupçonnez pas la très grande diversité des métiers de la Direction des routes du CD01, ce moment d'échange vous permet de le toucher du doigt. Durée : 2h. Tout public.
↳ 11 octobre, 19h : Méd. d'Echenevex
↳ 18 octobre, 20h : Méd. du Valromey, Champagne-en-Valromey
↳ 7 ou 14 novembre (date et horaire à venir) : Méd. de Belley (scol)

Repasse ton code

En partenariat avec la Direction des routes du Département de l'Ain

À travers une série de questions, révisez les règles du code de la route et débattez des comportements à risque en toute sérénité. Des échanges, des témoignages, des exercices, des visionnages rythmeront l'atelier. Durée : 2h
Public ado/adulte/senior : ↳ 9 octobre, 14h : BM de Cessy
↳ 11 octobre, 10h : BM de Corveissiat
↳ 18 octobre, 9h30 : BM de Montluel
↳ 2 novembre, 14h : Méd. de la CA du Grand Bassin de Bourg-en-Bresse, Montrevel-en-Bresse
↳ 7 novembre, 15h : Méd. La Fontaine, Saint-Étienne-du-Bois
↳ 8 novembre, 20h30 : BM de Dompierre-sur-Veyle
↳ 14 novembre, 14h et 16h : Méd. François Édouard, Châtillon-sur-Chalaronne
↳ 22 novembre, 20h : BM de Neyron
↳ 26 novembre, 13h30 : BM de Ceyzériat
↳ 30 novembre, 10h : Méd. de Val-Revermont
↳ 4 décembre, 18h : BM de Lhuis
↳ 6 décembre, 20h : BM de Nivigne-et-Suran
↳ 11 décembre, 14h30 : BM d'Ambérieux-en-Dombes
↳ 12 décembre, 14h : BM de Sainte-Euphémie
Public jeunesse : ↳ 2 octobre, 9h30 : Méd. Paul Mayet, Loyettes

Ponts dans l'Ain, un patrimoine à protéger

En partenariat avec la Direction des routes du Département de l'Ain

De leur conception jusqu'à nos jours, vous découvrirez les différentes architectures mises en œuvre à la construction, les évolutions des ouvrages, leur entretien.
↳ 16 octobre, 18h30 : BM de Saint-Laurent-sur-Saône
↳ 22 octobre, 19h : Méd. de Belley
↳ 6 décembre, 20h : BM de Beauregard
↳ 13 décembre, 19h : Méd. François Édouard, Châtillon-sur-Chalaronne

Demain sans voiture

En partenariat avec la direction des transports de l'Ain et avec L'Agence locale de l'Énergie et du Climat de l'Ain

Testez vos connaissances sur les moyens de transport alternatifs à la voiture et cassez vos idées reçues sur les déplacements (coût de la voiture, pollution, occupation de l'espace public…) en répondant à un quizz ludique et interactif.
↳ 9 novembre, 10h30 : BM de Montluel
↳ 23 novembre, 16h : Méd. de la CA du Grand Bassin de Bourg-en-Bresse, Montrevel-en-Bresse

Sur les anciennes voies de circulation

Lecture du paysage

Sous le regard d'Alain Mélo, historien et archéologue, saisissez la réalité d'un lieu au-delà de son image banalisée par notre fréquentation quotidienne. L'enquête historique et archéologique menée ensemble vous conduira à imaginer les lieux autrement et à reconsidérer l'environnement du site par tous les sens (couleurs, sons, odeurs, qualité de l'air…).
Randonnée à la journée : ↳ 5 octobre, 10h : BM de Haut-Valromey
↳ 8 octobre, 10h : BM ULM, Miribel
Lecture de paysage (1/2 journée) :
↳ 24 octobre, 14h30 : BM d'Ambérieux-en-Dombes
↳ 7 novembre, 14h30 : BM de Montluel
↳ 16 novembre, 9h : BM de Chanay
↳ 30 novembre, 9h30 : BM de Saint-Germain-les-Paroisses
↳ 11 décembre, 10h : Méd. Simone Veil, Jassans-Riottier

« Il était une fois »

Atelier animé par Arnaud Crémet, plasticien

En partenariat avec le Monastère royal de Brou

Réalise le portrait de Marguerite d'Autriche en argile, sous forme de médaillon modelé en bas-relief. Tu travailleras l'argile sous forme de plaques, de boules et de colombins, et en étant guidé pas à pas, tu formeras le visage de Marguerite, ainsi que ses attributs, collier, robe et coiffe en les décorant de petits sequins brillants.
↳ 6 novembre, 14h30 : BM d'Attignat

Les courants artistiques à Brou, visite-conférence

Le Monastère Royal de Brou est un témoin exceptionnel de la circulation des commanditaires, des artistes, des modèles et des œuvres en Europe : par l'itinéraire de sa fondatrice Marguerite d'Autriche, les artistes de Lyon, de Franche-Comté ou de Tours qui ont été les premiers bâtisseurs de Brou, puis les artistes flamands, allemands ou italiens auxquels elle a ensuite fait appel. Se mêlent ainsi dans les langages du gothique flamboyant brabançon, de la Renaissance italienne et du maniérisme anversois. La construction et son décor témoignent également de la circulation de modèles : d'échanges entre France, Pays-Bas et Italie de « patrons », de maquettes, compositions inspirées par la gravure… Quant aux collections du musée elles témoignent de plusieurs « écoles » : française, italienne, flamande et de courants transfrontaliers : peintres du Nord formés à Rome, diffusion du caravagisme ou du style « troubadour »…
↳ 21 novembre, 14h : Monastère Royal de Brou, Bourg-en-Bresse. Réservation

Quel Chantier ! et circulation des matériaux à Brou

Suite aux grandes campagnes de travaux de restauration de l'église, le Monastère Royal de Brou propose désormais un espace permettant une immersion au cœur du chantier de construction du monument. Ainsi, lors de la visite, vous pourrez découvrir les métiers de maître d'œuvre, tailleur de pierre, verrier ou encore charpentier et expérimenter certaines de leurs techniques ! Vous découvrirez qui étaient ces bâtisseurs et ces artistes ainsi que les matériaux employés.
↳ 16 octobre, 14h30 : Monastère Royal de Brou, Bourg-en-Bresse (à partir de 8 ans, gratuit)

Rêveur de cartes

Atelier artistique avec Martin Jarrie, peintre illustrateur

Pour tous ceux que les cartes amènent immanquablement à la rêverie, accompagné par Martin Jarrie, peintre et illustrateur jeunesse, laissez vos pensées concrétiser des cartes imaginaires : des pays inventés aux mœurs et coutumes à décrire. À partir de 9ans.
↳ 26 novembre, 17h30 : Méd. centre culturel Aragon, Oyonnax
↳ 27 novembre, 16h : Méd. de Villars-les-Dombes

Cartographie imaginaire

Réinventez votre quartier, votre village à partir d'un fond de carte, placez des repères, des lieux familiers, puis ajoutez des éléments imaginaires. À la fin de l'atelier, chacun repart avec une carte unique en son genre. Public jeunesse.
↳ 11 octobre, 19h : Méd. d'Echenevex
↳ 16 octobre, 15h : BM de Montluel
↳ 16 et 23 octobre, 14h30 : Méd. Simone Veil, Jassans-Riottier
↳ 30 octobre, 15h : BM de Nivigne-et-Suran
↳ 13 novembre, 9h30 : BM Artémis, Saint-Maurice-de-Beynost
↳ 23 novembre, 10h et 14h : BM ULM, Miribel
↳ 11 décembre, 14h30 : Méd. François Édouard, Châtillon-sur-Chalaronne

Véhicules foufous

Atelier artistique avec Florie Saint-Val, illustratrice

Des voitures arc-en-ciel, des vélo fluos, des bus à rallonge, des navettes spatiales, des animaux sur patins à roulettes… Un atelier où l'on s'amuse à créer des moyens de transport rigolos en volume papier. Les images de Florie Saint-Val trouvent leur inspiration du côté de l'art brut et dans l'univers des dessins d'enfants pour créer un univers graphique fantaisiste et coloré. À partir de 5 ans.
↳ 24 octobre, 10h : Méd. La Fontaine, Saint-Étienne-du-Bois
↳ 24 octobre, 14h30 et 16h30 : Méd. François Édouard, Châtillon-sur-Chalaronne
↳ 25 octobre, 10h : BM de Montluel
↳ 25 octobre, 15h : BM Artémis, Saint-Maurice-de-Beynost

Les ponts sous toutes leurs formes

Atelier en partenariat avec Altec

En voûte, en arc ou à haubans, les ponts sont des constructions étonnantes. Découvrez la science qui se cache derrière et construisez votre propre pont que vous rapporterez chez vous.
Public adulte/ jeune (7-12 ans) : ↳ 6 novembre, 14h : BM de Corveissiat
↳ 16 novembre, 10h : Méd. de Belley
Public jeune (7/12 ans) : ↳ 22 octobre, 10h : BM de Neyron
↳ 24 octobre, 14h30 : BM de Saint-Laurent-sur-Saône
↳ 27 novembre, 15h : BM de Montluel

Construis ton véhicule solaire

Atelier en partenariat avec Altec

Découvre les secrets de l'énergie solaire et construis ton propre véhicule solaire que tu rapporteras chez toi.
Public adulte/ jeune (7-12 ans) :
↳ 23 octobre, 14h30 : Méd. le trait d'union, Bâgé-Dommartin
↳ 26 octobre, 10h : Méd. Correspondances, Divonne-les-Bains
Public jeune (7/12 ans) :
↳ 12 octobre, 15h : Méd. Georges Sand, Saint-Genis-Pouilly
↳ 29 octobre, 14h : Méd. de Bregnier Cordon
↳ 30 octobre, 14h30 : BM d'Ambérieux-en-Dombes
↳ 27 novembre, 10h : BM de Ceyzériat

Circulation de l'information

David Groison, journaliste

Partir de faits d'actualité pour débattre, comprendre le travail des journalistes et apprendre à distinguer les informations vérifiées des *fake news*, avec David Groison, rédacteur en chef de *Phosphore*, auteur du livre *Les journalistes nous cachent-ils des choses ?*
↳ 4 décembre, 10h : Méd. de Villars-les-Dombes (scol)
↳ 4 décembre, 14h : Méd. de Val-Revermont
↳ 5 décembre, 10h : Méd. George Sand, Saint-Genis-Pouilly (scol)
↳ 5 décembre, 14h : Méd. de Ferney-Voltaire (scol)
↳ 6 décembre, 10h : BM le Galet, Reyrieux (scol)
↳ 6 décembre, 14h : Méd. de Montmerle-sur-Saône (scol)

LITTÉRATURE

Rencontre avec Sylvain Tesson

Qui mieux que Sylvain Tesson, écrivain voyageur peut évoquer la question du voyage, du déplacement et de la rencontre ? Circuler oui, mais en prenant le temps. Venez échanger avec ce géographe, journaliste et écrivain, membre de la Société des Explorateurs Français et auteur entre autres textes de *Dans les forêts de Sibérie*, de *Sur les chemins noirs*, et d'*Un été avec Homère*.
↳ 9 décembre, 18h : Méd. François Édouard, Châtillon-sur-Chalaronne

NUMÉRIQUE

Partez en vacances avec un vélo d'appartement

Oui c'est possible ! Participez à la fabrication de ce vélo en utilisant une carte Makey Makey afin de contrôler le service de Google, Street View, à partir d'un vélo d'appartement. Puis en pédalant, vous partirez à l'aventure dans les rues de New-York, Vancouver, Pékin, Marrakech ou sur les routes bucoliques de l'Ain…
↳ 18 octobre, 18h : Méd. de Villars-les-Dombes
↳ 19 octobre, 15h : Méd. de Montmerle-sur-Saône ↳ 23 octobre, 17h : BM de Cessy
↳ 24 octobre, 9h30 : Méd. Paul Mayet, Loyettes ↳ 29 octobre, 14h30 : BM d'Ambérieux-en-Dombes ↳ 9 novembre, 15h : BM de Saint-Genis-sur-Menthon
↳ 16 novembre, 10h : BM de Montluel
↳ 20 novembre, 15h : Méd. du Valromey, Champagne-en-Valromey
↳ 27 novembre, 14h30 : Méd. François Édouard, Châtillon-sur-Chalaronne
↳ 30 novembre, 10h : BM de Ceyzériat

Les aventuriers du rail

Ne restez pas sur le quai de la gare et embarquez dans une aventure ferroviaire sans précédent. Collectez des wagons pour prendre le contrôle de chemins de fer reliant les différentes villes des États-Unis d'Amérique ou d'autres pays et revivez l'âge d'or des premières lignes ferroviaires.
↳ 9 octobre, 10h : Méd. Villars-les-Dombes ↳ 11 octobre, 18h : Méd. La Grenette, Ambérieu-en-Bugey ↳ 12 octobre, 14h : Méd. d'Echenevex ↳ 19 octobre, 14h : BM de Foissiat ↳ 29 octobre, 15h30 : BM de Corveissiat ↳ 9 et 10 novembre, de 14h à 18h : Salon du Livre, Champagne-en-Valromey ↳ 13 novembre, 10h : Méd. Paul Mayet, Loyettes ↳ 23 novembre, 10h : Méd. la Passerelle, Trévoux

LA CIRCULATION EN QUESTION

La médiathèque, quel lieu de circulation pour la culture ?

En partenariat avec le CAUE de l'Ain

À l'heure de la mutation de nos hypermarchés, l'évolution des modes de vie et de consommation va transformer nos équipements culturels et de loisirs. Les médiathèques et les musées seront-ils ouverts la nuit et le dimanche ? Quel impact la circulation et l'échange des ouvrages et des informations ont-ils sur notre temps libre (volontaire ou non) ? La conférence s'adresse tant aux bibliothécaires, architectes, décideurs que consommateurs/lecteurs autour du concept de médiathèque du XXIe siècle.
↳ 28 novembre, 18h : Méd. centre culturel Aragon, Oyonnax

Les routes dans les pays de l'Ain au XVIIIe siècle

Rencontre avec Florence Beaume, directrice des Archives départementales de l'Ain

Qu'est-ce qu'une route avant la Révolution française ? À quoi ressemblait le réseau routier de l'Ain ? Comment les routes étaient-elles entretenues ? Découvrez les premières cartes des routes de l'Ain, le système des corvées et la création du service des Ponts et Chaussées.
↳ 29 novembre, 19h : BM de Pont-de-Veyle

Comment aider les ados à s'informer ?

Rencontre avec David Groison, journaliste

David Groison, rédacteur en chef du mensuel pour adolescents *Phosphore*, porte son regard sur la diffusion de l'information à l'heure de l'influence des réseaux sociaux pour nous aider à comprendre le travail des journalistes et apprendre à distinguer les informations vérifiées des *fake news*.
↳ 4 décembre, 18h30 : BM de Beynost
↳ 5 décembre, 19h : BM de Cessy

BIBLIOGRAPHIE

Adulte

L'âge d'or des cartes marines : quand l'Europe découvrait le monde
Seuil, BNF, 2014
Véritables chefs d'œuvre enluminés, ces cartes retracent la grande aventure des Européens partis en quête de nouveaux territoires.

La ville intelligente pour les nuls
Christophe Barge et Lorraine Auffray
First éditions, 2017
Quand plus de 50 % de la population vit en ville, de nombreux défis sont à relever en termes de mobilité, de développement économique et de gestion des ressources. Ce guide élaboré par des spécialistes des nouvelles technologies explore les potentialités de la ville intelligente, d'une nouvelle gouvernance des citoyens à leur inclusion au cœur d'espaces repensés et durables.

Crédulité & rumeurs : faire face aux théories du complot et aux fake news
Gérald Bronner
Le Lombard, 2018
Le Lombard, au travers de sa collection *La petite bibliothèque des savoirs*, interroge ici la circulation de l'information. Une bande dessinée documentaire riche de conseils.

Olga Kisseleva, Sensitive worlds
Centre des Arts Enghien-les-Bains, 2014
Le travail d'Olga Kisseleva, présenté ici sous forme de cartographie, explore les processus de la communication. Issue d'une génération marquée par deux événements majeurs (la dissolution du bloc soviétique dans le milieu des années 80 et l'apparition d'Internet au début des années 90), c'est avec des échos de révolutions et d'utopies que l'artiste questionne les mondes sensibles à l'ère du numérique.

La route, le Bugey, le monde
Conservation départementale des musées de l'Ain, 2013
Un éclairage historique sur un territoire enclavé, mais où les hommes, les idées, les marchandises ont toujours circulé. Aujourd'hui son attractivité et son rayonnement se renforcent grâce aux voies modernes de circulation, autoroutes, lignes à grande vitesse.

Frère des astres
Julien Delmaire
Grasset, 2016
Suivez Benoît, pélerin mystique, sur les chemins de Beauvais à Paris, Lyon, en Ardèche…

Travelling : un tour du monde sans avion
Christian Garcin, Tanguy Viel
Lattès, 2019
Récit d'un voyage autour du monde sans prendre l'avion, durant lequel les deux écrivains méditent sur leur rapport au temps et à l'espace.

La route
Cormac Mac Carthy
L'Olivier, 2008
Après l'apocalypse, l'errance d'un père et de son fils dans un monde gris, glacial, où l'humanité est retournée à la barbarie. Une odyssée terrifiante qui pose la question de la fragilité de notre civilisation.

Lieux saint partagés
MUCEM
Actes Sud, 2015
« Même si les dogmes des trois religions monothéistes semblent incompatibles, elles partagent en réalité des figures bibliques, des saints et des lieux. » Fruit de recherches scientifiques conduites au sein du CNRS et de l'Université d'Aix-Marseille, l'exposition « lieux saints partagés » offre un regard différent sur les comportements religieux des populations méditerranéennes et révèle ces circulations interreligieuses, souvent discrètes et peu connues du grand public.

Globes. Architecture et sciences explorent le monde
Yann Rocher (ss la dir.)
Cité de l'architecture et du patrimoine, Norma éditions, 2017
Représenter le monde, la planète et le cosmos est l'une des plus grandes utopies de l'architecture. 90 projets illustrés racontent l'épopée de bâtiments spectaculaires, porteurs d'un projet humaniste de conquête, de transmission du savoir, et les aventures d'architectes compagnons des scientifiques, comme C. N. Ledoux qui a marqué le paysage de la Franche-Comté.

Le traquet kurde
Jean Rolin
P.O.L., 2018
Un vagabondage enchanteur d'Auvergne à Londres, en Irak et en Turquie sur la piste de ce petit oiseau nommé traquet kurde.

Sur les chemins noirs
Sylvain Tesson
Gallimard, 2016
Corseté dans un lit suite à sa terrible chute, il s'était dit : "Si je m'en sors, je traverse la France à pied". Après avoir arpenté des terres étrangères, Sylvain Tesson s'en est donc allé par les vieux sentiers. Il a retrouvé le rythme lent du pas à pas en explorant la France et une nouvelle façon d'être libre.

Un monde de murs : de l'Antiquité à nos jours
Philippe Valode
L'Harmattan, 2017
À l'heure de la libre circulation des biens et des informations, comment concevoir et interpréter l'édification de murs aux quatre coins de la planète ? Font-ils rempart à la violence ou au contraire l'attisent-elle ? Huit plumes d'horizons divers (historiens, auteurs, philosophes) proposent une réflexion et une synthèse sur ce phénomène qui traverse les âges.

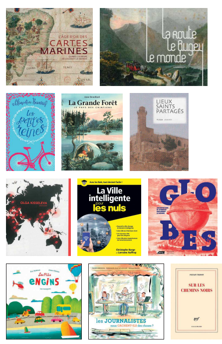

Jeunesse

Les petites reines
Clémentine Beauvais
Sarbacane, 2015
Élues « Boudins de l'année » sur Facebook par leurs copains de collège, Mireille, Astrid et Hakima n'ont pas l'intention de se laisser abattre. Elles ont des vélos, des mollets et une volonté à toute épreuve et s'engagent à rallier Bourg-en-Bresse à Paris pour s'introduire à la garden-party de l'Élysée ! Une histoire drôle et un peu dingue pleine de belles rencontres. À partir de 13 ans

La Grande forêt : le pays des Chintiens
Anne Brouillard
Pastel, 2016
Il se passe des choses étranges au Pays du lac tranquille, pour résoudre ce mystère, Killiock et Véronica partent à travers la Grande forêt à la recherche du magicien rouge. Une balade pleine d'aventures dans un univers onirique.

Un mois à l'Ouest
Claudine Desmarteau
Thierry Magnier, 2018
Fou amoureux, Frédéric débarque à Montréal pour retrouver une fille qui le laisse tomber dès son arrivée. Avec seulement quelques dollars en poche, il décide de prendre le large et de voir du pays. Entre grosses galères et belles rencontres, un road-trip américain dans les années 80. Pour grands ados.

Les p'tits engins
Éric Mathivet, Chiara Dattola
Ricochet, 2019
Cet album documentaire pour les petits parle des moyens de transport, des plus classiques aux plus inattendus, avec poésie et message écologique.

Les journalistes nous cachent-ils des choses ? : 30 questions sur la presse et les médias
David Groison, Pierangélique Schouler
Actes Sud junior, 2017
Trente questions et réponses, qui nous donnent les clefs pour comprendre et mieux cerner le métier de journaliste : croisement des sources, regard collectif d'une équipe, évaluation de l'information reçue… Un documentaire clair, concis pour garder un esprit critique dans un monde où l'information est en continue.

Le code de la route
Mario Ramos
Pastel, 2010
Traversant la forêt à vélo, le petit chaperon rouge devra faire attention aux panneaux de signalisation pour arriver sans encombre à bon port. On retrouve dans cet album sans texte tout l'humour de Mario Ramos.

Fake news : évite de tomber dans le piège !
Kévin Razy
De la Martinière jeunesse, 2019
L'humoriste apprécié des ados invite le lecteur à prendre du recul sur les infos qui circulent sur le web et les réseaux sociaux. Un manuel réussi en phase avec sa cible.

Boum !
Léo Timmers
Milan, 2012
Rythme endiablé pour cet album sans texte responsable d'un énorme carambolage…. Livres, oiseaux, peintures, autant d'objets plus saugrenus les uns que les autres se répandent sur la chaussée. Prenez le temps de les observer ! Les illustrations loufoques de Léo Timmers pétillent de malice mais prenez garde de ne pas provoquer de bouchons. Petite enfance.

Tout au long de la route
Frank Viva
Albin Michel jeunesse, 2012
Cet album très design nous invite à suivre un cycliste longiligne au maillot rouge qui passe de la campagne à la ville. La route est un long ruban ocre en surbrillance que l'enfant est invité à suivre avec son doigt et qui l'emmène jusqu'au recommencement ! Petite enfance.

Otto
Florie Saint-Val, Étienne Exbrayat
MeMO, 2017
Otto est livreur et se rend chez Madame Glisse. Une aventure faite d'imprévus : rencontres, embouteillages… L'originalité de cet album pour les plus jeunes tient au travail d'illustration de son auteur : un graphisme fait de petits carrés colorés au feutre. Petite enfance.

Musique

Fans de bruitages, Les transports, vol. 1.
Chiff-Chaff
sound fishing, 2016
73 prises de sons relatives aux transports pour vos créations.

Chansons ferroviaires
Spef, 1998
Deux heures de voyage en chansons enregistrées entre 1907 et 1947.

DVD

Elle s'en va
Réalisatrice Emmanuelle Bercot
2015
Elle part, elle quitte tout, son amant qui ne tient pas ses promesses, son restaurant en faillite, son banquier, sa fille même… Elle embarque dans son errance son petit-fils qu'elle apprend à connaitre au gré de leur fuite. Le périple d'une femme en quête d'un espoir au bout du chemin. Le rôle d'une femme qui craque, porté magnifiquement par Catherine Deneuve.
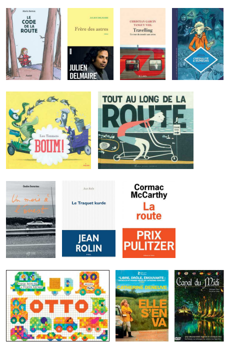
Canal du midi, 5 jours au fil de l'eau
Réalisateur Patrice Landes
2018
Prendre le temps, au fil de l'eau, de découvrir le canal du midi de Montauban à Sète en 5 jours à vélo, voilà le défi lancé par le réalisateur pour aller à la découverte d'un territoire et de ses habitants, randonneurs, cyclistes ou bateliers, vivre et circuler d'une autre manière.